La concentración estimada de clorofila en toda el área del embalse de Salto Grande estuvo en el rango de 50-160 mg/m^3 de clorofila, la que puede estar reflejando asimismo la presencia de sedimentos en suspensión.

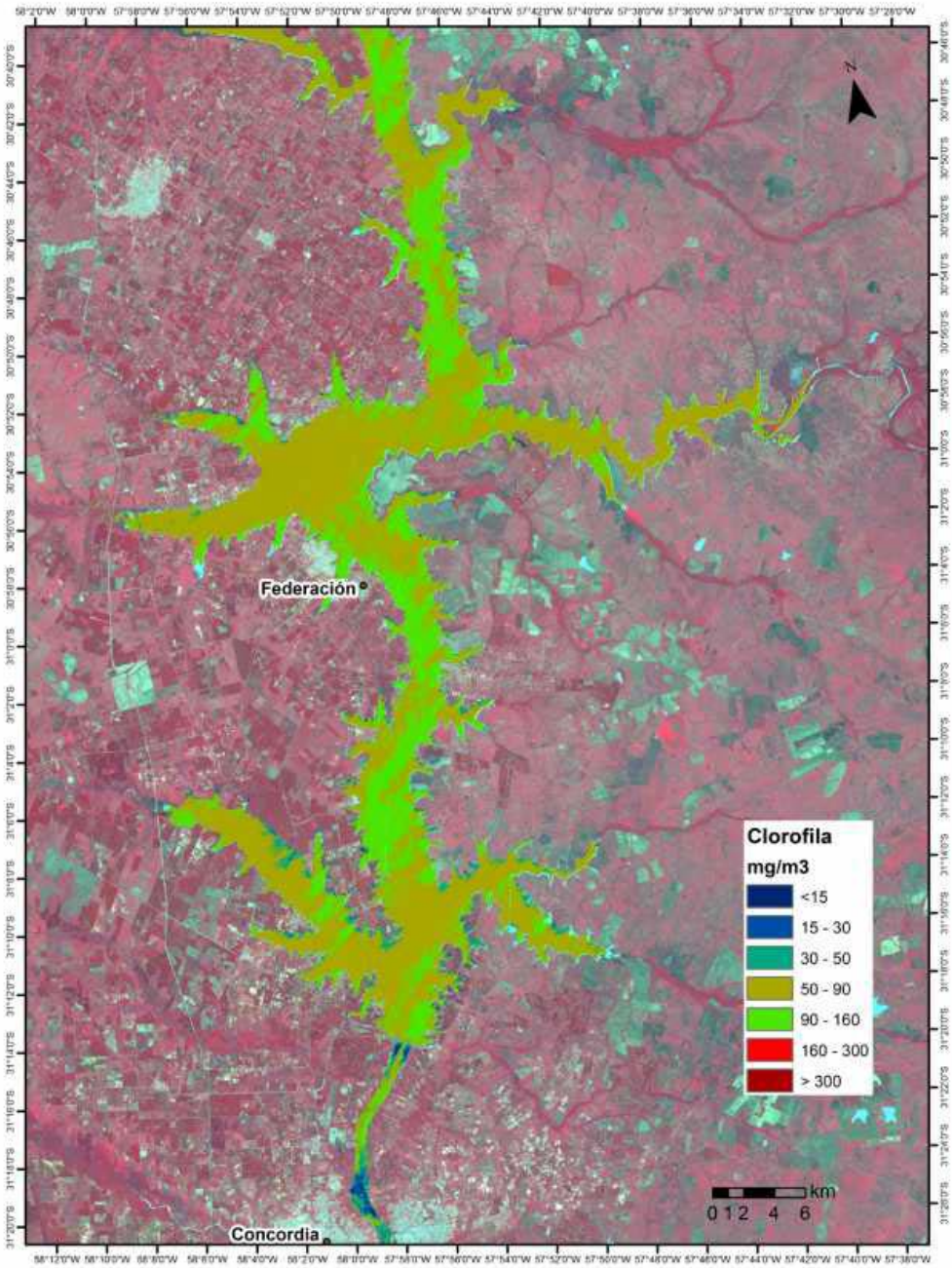

Figura. Imagen satelital del área de Embalse Salto Grande utilizada en el análisis con los valores del Índice de clorofila (Imagen SPOT 5 10:41 am, 23-11-2013).